1951

毛主席覆電嘉勉和闐區各族人民

【本報訊】和闐區各族人民在新年舉行軍民聯歡大會上，曾電毛主席致敬，毛主席已於十八日覆電嘉勉，茲錄電文於後：

省府轉和闐區各民族人民：

和闐區軍民聯歡大會一月一日來電已悉。感謝你們積極擁軍優屬；並為抗美援朝與保衛世界和平的努力。祝你們永遠的團結再進步。

毛澤東
十一月十八日

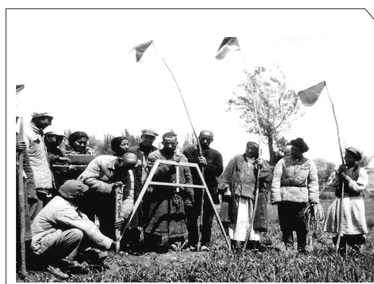

1952
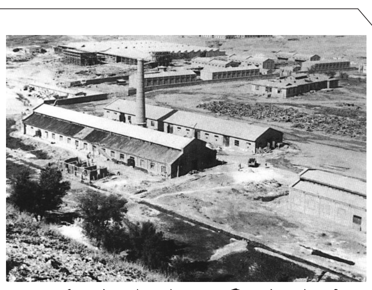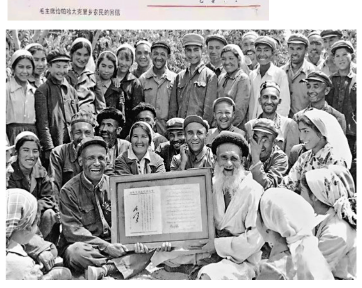
新疆日報